Presentatiegids 14/15

KV
de meeuwen

Uitgever:
KV de Meeuwen

Redactie:
Lieveke Meiling
Lars Pieper
Bart Nieuwenweg
Gerline van den Brink
Renske Arendsen
Sarien Nieuwenweg
Kasper van den Hoorn
Aryan Blok
Wendy Kroes

Eindredactie:
Sarien Nieuwenweg
Lieveke Meiling

Advertenties:
Gerco Kempkes,
Evert Lubbersen

Fotografie:
Geurt Trip (cover),
Edwin de Kruijf

Vormgeving:
Edwin de Kruijf

Cover:
Bart Nieuwenweg,
Hanna Congleton

Drukwerk:
Accent GrafiCenter

5
Voorwoord van Harry Hoorn

6/7
Tweelingen bij De Meeuwen

8/9
Ruitenberg Interieurbouw

10/11
Onze kinderen korfballen …

12
De vetste korfbaltruc!

13
Hoofdtrainer Harold Jellema

14/15
Meeuwenselectie in beeld

16/17
De eerste indruk van nieuwe leden

19
G-korfbal bij De Meeuwen

20/21
Welkom bij Meeuwenbeach!

23
Smakelijk eten bij ‘Smakelijck’

24
De mensen achter Intersport

25
Juniorentrainer Erik Hulsteijn

25
Businessclub KV de Meeuwen

Cervus
ICT DIENSTEN
UW PARTNER IN ICT
SOFTWARE-ONTWIKKELING
& NETWERKBEHEER
www.cervus.nl
(0341) 35 10 54

Even stoppen voor 'n visje van Foppen!
visgilde
VISGILDE FOPPEN
Dorpsstraat 50 • 3881 BE PUTTEN
T 0341 35 22 90 • www.visgilde.nl
WANT VIS IS FEEST!

Coach van ondernemers.
www.jonglaan.nl
deJong&Laan Ondernemende Accountants

Voorzitter Harry Hoorn

Alles wat aandacht krijgt groeit!

Als je aandacht krijgt, wat doet dat dan toch altijd veel met je. Althans zo vergaat mij dat. Dat heeft iedereen op zijn tijd gewoon nodig. Ja toch? Ik wil u als lezer graag even de aandacht geven!

Ik hoop van harte dat deze nieuwe prachtige presentatiegids u een gevoel van aandacht geeft. U als lid, u als sponsor of u als een betrokkene bij onze vereniging. Ik hoop dat die aandacht door middel van deze presentatiegids u doet laten groeien. Dat u zelfs een beetje trots bent of wordt op zo'n mooie vereniging. Dat u groeit van trots omdat u betrokken bent bij KV de Meeuwen!

Dat is nou net wat wij als KV de Meeuwen met elkaar doen. We hebben natuurlijk als vereniging veel 'denkwerk' verricht de afgelopen jaren en ook het achter ons liggende seizoen hebben we hard gewerkt om te doen wat we hebben bedacht. Maar dit seizoen gaan we elkaar opzoeken, gaan we elkaar (hulp)vragen stellen en gaan we elkaar aandacht geven. Wij presenteren u dan ook d.m.v. deze presentatiegids graag een prachtige vereniging die dit nieuwe seizoen elkaar zal helpen om elkaar te laten groeien. Groei in sportieve ambitie, Groei in onderlinge (vrijwilligers) hulp, groei in POP (Persoonlijk ontwikkelingsplan), groei in leden en nog veel meer! Groei in SAMEN een vereniging zijn!

SAMERWERKING en AANDACHT is een kenmerk van onze vereniging. Ik heb dat toch zeker ook weer ervaren bij de plannen die er voor dit seizoen zijn gemaakt. De verschillende commissies in onze vereniging die elk met zijn of haar eigen verantwoordelijkheid, elkaar opzoeken en elkaars kennis en kunde gebruiken om hun opdracht tot een succes te maken. Prachtig!

Ik geef u een voorbeeld: Onze toernooicommissie die o.a. eindverantwoordelijk is voor het organiseren van het jaarlijkse starttoernooi vraagt hulp en bijstand aan bijvoorbeeld de kantinecommissie en aan de PR-commissie. Die gaan dan, onder de verantwoordelijkheid van de toernooicommissie aan het werk en SAMEN maken ze er een succes van. MOOI HÈ!

Zo groeit er binnen onze vereniging met aandacht voor elkaar een prachtig toernooi met vele mogelijkheden voor individuele leden om te groeien.
Weet u wat ook groeit binnen onze vereniging? Dat is het 'KV de Meeuwen woensdagavond bakkie'. Op de woensdagavond komen steeds meer leden en ouders en opa's en oma's even een bakkie koffie drinken en even bijkletsen in onze gezellige kantine. Een spelletje of een serieus gesprek? Het kan allemaal en we geven elkaar aandacht en we groeien naar nog meer vereniging zijn!

Beste lezers van deze weer prestigieuze presentatiegids: Ik nodig u graag uit voor veel zomerse dagen langs en op het veld en in de koude donkere dagen bij ons in de sporthal, in de zaal bij KV de Meeuwen seizoen 2014-2015. Wij zullen u dan de 'KV de Meeuwen aandacht' geven omdat wij ervan overtuigd zijn dat alles wat aandacht krijgt groeit … en dat hebben wij als vereniging en als mens 'gewoon' nodig!

Met een vriendelijke groet en graag bereid tot nadere uitleg en/of overleg wens ik iedereen een enthousiast seizoen toe.

Tweelingen bij De Meeuwen

Heeft u zich altijd al afgevraagd hoe het is om tweeling te zijn en op korfbal te zitten? Hoe het is als je zoveel op elkaar lijkt? Hoe gezellig het is om samen in een team te zitten? Wij vroegen het onze tweelingen bij De Meeuwen.
Annabel en Britte Heinen, Ilse en Lise Schuurman, Marit en Isa Hijmissen en Petra en Renee Grootjans delen hier al hun korfbalervaringen met ons!

Marit en Isa Hijmissen

Een gezellige tweeling die nu ook al weer een aantal jaar op korfbal zit. En nu het afgelopen jaar in een gemengd team heeft gespeeld! Dat is toch weer wat anders dan in een meisjesteam zitten…

Hoelang zitten jullie al op korfbal?

Marit: Ik heb 2 jaar gespeeld in de E4 met alleen maar gezellige meiden en 1 jaar gespeeld met de D3 in een gemengd team!
Isa: Ik heb 1 jaar in de F2 gezeten in een gemengd team, en 2 jaar in de E3, en het laatste jaar was in de D3 dat was ook een heel gezellig team.

Zijn jullie tegelijk op korfbal gegaan? Zo nee, wie was er eerder? Hoe oud waren jullie?

Marit: Isa ging eerder op korfbal. Elke thuiswedstrijd mocht ik gaan kijken en dat vond ik zo leuk dat ik erop ben gegaan. Toen ik begon met korfbal was ik 8 jaar.
Isa: Ik was de eerste die op korfbal ging. Ik mocht toen met Lianne uit mijn klas een keer meedoen met trainen en ik vond dat heel erg leuk. Toen ik begon met korfbal was ik 7 jaar.

Hebben jullie altijd bij elkaar gezeten/zitten jullie altijd bij elkaar?

Nee, we hebben niet altijd bij elkaar in een team gezeten. Het afgelopen jaar was het de eerste keer. Dat vonden we best wel leuk. Soms is het ook wel vervelend, omdat de trainers steeds ons door elkaar haalden.

Is het gek om als tweeling samen dezelfde sport te doen?

Nou toen we niet bij elkaar in het team zaten wist bijna niemand dat we tweeling waren en kon iedereen de namen dus goed onthouden. Toen we de eerste keer bij elkaar in het team zaten kon bijna niemand ons uit elkaar halen.

Wie is er beter in korfbal?

Marit: Ik ben beter in scoren, vrijlopen en aanvallen. Ik vind aanvallen wel wat leuker dan verdedigen!
Isa: Ik ben beter in strak gooien, vangen en in verdedigen. Ik vind aanvallen wel iets leuker dan verdedigen.

Worden jullie vaak verward met elkaar?

Ja, want de trainers halen ons ook altijd door elkaar en dat is heeeeel erg vervelend! Marit moest er zelfs twee keer achter elkaar eruit omdat de trainers zich hadden vergist. Isa was eigenlijk aan de beurt om eruit te gaan.

Ze korfballen al 1 jaar bij De Meeuwen. En tot nu toe zaten ze ook bij elkaar in het team. En dat vinden ze heel gezellig!

Hebben jullie altijd bij elkaar gezeten/zitten jullie altijd bij elkaar?

We zitten altijd bij elkaar.

Is het gek om als tweeling samen dezelfde sport te doen?

Nee, juist heel gezellig! En je kent al iemand uit je team...

Is er meer rivaliteit?

Nee duhuh, je moet toch samen winnen!

Wie is er beter in korfbal?

Ilse, zeggen ze beide volmondig.

Worden jullie vaak verward met elkaar?

Ja, onbegrijpelijk...

Hebben jullie nog leuke verhalen?

Ilse en Lise Schuurman

Lise: We zijn door de tegenstander wel eens door elkaar gehaald. Toen stond Ilse haar tegenstander mij gewoon in een keer te verdedigen!
Sem uit ons team had er ook moeite mee en riep in de wedstrijd vaak "meisje".
En natuurlijk dat we kampioen geworden zijn, en dat kun je dan ook maar mooi samen vieren!!!

Al sinds 1987 korfbalt deze tweeling bij De Meeuwen. En dat allemaal omdat Riet Maarseveen destijds vroeg of het niet leuk zou zijn als ze zouden gaan korfballen…

Hebben jullie altijd bij elkaar gezeten/zitten jullie altijd bij elkaar?

Petra: In de jeugd hebben we bijna altijd samen gezeten. Tot de A1 eigenlijk. Toen is Renee afgevallen naar de A2 toe. Daarna hebben we niet meer in het zelfde team gezeten. Ik ben selectie gaan spelen en Renee koos, mede door haar werk, om op een lager niveau te gaan korfballen.

Is het gek om als tweeling samen dezelfde sport te doen?

Renee: Nee hoor dat is niet gek, juist hartstikke handig. Samen naar de trainingen fietsen. Ouders die maar naar 1 wedstrijd hoeven te kijken. Wel reden ze bijna elke wedstrijd, gewoon omdat ze leuk vonden. Nu doen we gezellig een drankje bij de meeuwen en kletsen we bij met vrienden. Afgelopen jaar deden we af en toe ook kantine dienst samen.
Petra: Ook hebben we een paar jaar samen (met Karianne Jonker en Eef van den Brink) de sponsorkleding uit gegeven.

Wie is er beter in korfbal?

Renee: Petra is eigenlijk altijd beter geweest dan ik. Ze was beter in aanvallen. Verder waren we dezelfde soort speler. We waren niet echt opvallend maar wel functioneel en redelijk goed in verdedigen.

Petra: Als Renee niet gestopt was voor haar werk, hadden we waarschijnlijk nog wel op een lager niveau samen gespeeld. Misschien komt ze nog een keer in het midweek spelen.

Worden jullie vaak verward met elkaar?

Renee: Bij de korfbal nog steeds. Mensen kijken dan niet zo goed en roepen dan de verkeerde naam. Het gebeurt eigenlijk alleen als we niet samen zijn. Of als we elkaars kinderen bij ons hebben.
Petra: Maar we reageren altijd hoor. Ook al heb je de verkeerde aangesproken.

Hebben jullie nog leuke verhalen?

Petra: In de jeugd had onze moeder een grote P en R op onze rug genaaid. Dit zodat iedereen ons uit elkaar kon houden. Ook voor de tegenstander, omdat we het wel een beetje s neu vonden als ze telkens naar de verkeerde liepen.

Petra en Renee Grootjans

Ze spelen sinds 2009 bij De Meeuwen. Daarvoor speelden ze al vanaf hun zevende bij EKVA in Almere. Voor ons hoog tijd om eens te kijken hoe deze tweeling korfbal bij De Meeuwen beleeft.

Hebben jullie altijd bij elkaar gezeten/zitten jullie altijd bij elkaar?

Annabel: Tot vorig jaar wel, toen we naar de B gingen niet meer.
Britte: We hebben tot de C2 altijd bij elkaar gezeten. Dat is natuurlijk erg gezellig!

Is het gek om als tweeling samen dezelfde sport te doen?

Britte: Nee, want je kan er over meepraten als ze het er over heeft.
Annabel: En we kunnen altijd samen fietsen haha.

Is er meer rivaliteit?

Annabel: Als we elkaar moeten verdedigen met training dan lopen de irritaties soms best wel hoog op.
Britte: Dan hebben we nog wel eens de neiging om geïrriteerd te raken, als de een beter verdedigt
Annabel: Maar meestal worden we niet tegen elkaar gezet, uit voorzorg.
Britte: We kennen elkaar heel goed dus weten ook wat elkaars sterke en zwakke punten zijn en we denken vaak hetzelfde tijdens het korfballen.
Daardoor kunnen we goed samenspelen.

Annabel en Britte Heinen

Wie is er beter in korfbal?

Annabel: Nou Britte zit in de B1 en ik in de B2, dus als je naar de teams kijkt, dan is zij beter.
Britte: Maar we vinden zelf dat we wel gelijk aan elkaar zijn. De een is alleen misschien beter in andere dingen dan de ander.

Worden jullie vaak verward met elkaar?

Britte: Als we allebei met de training het zelfde broekje en shirt aanhebben, worden we nog wel eens verward met elkaar.
Annabel: Maar dat is ook wel weer grappig.

Hebben jullie nog leuke verhalen?

Britte: Er werd toen we nog samen speelden regelmatig gevraagd tijdens een wedstrijd of we tweeling waren. Dan zeiden we ja en zeiden ze: 'Ah, maar jullie lijken helemaal niet veel op elkaar.' Ik vroeg me dan af hoe ze dan zagen dat we tweeling waren, haha.
Annabel: En vroeger deden we nog wel eens elkaar T-shirts aan met de namen achterop. Dan zeiden ze het altijd verkeerd.

MAATWERK IN ZIJN MOOISTE VORM

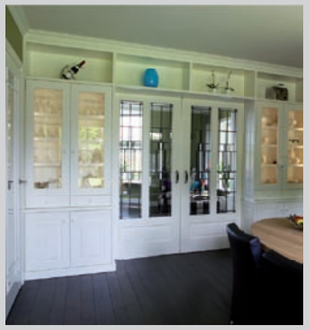

Ruitenberg Interieurbouw ontwerpt en bouwt de keuken die past bij uw persoonlijke smaak, ruimte en budget. Of u nu kiest voor de klassieke, landelijke, design of retro stijl, uw keuken is altijd uniek. Ook voor maatwerk kasten, lambriseringen en badkamermeubels bent u bij Ruitenberg aan het juiste adres. Wij ontmoeten u graag in onze showroom!

RUITENBERG
INTERIEURBOUW

Hoge Eng West 6 | 3882 TR Putten | T 0341 - 351 995 | F 0341 - 360 065
E info@ruitenberginterieurbouw.nl | | www.ruitenberginterieurbouw.nl

Een kijkje in de keuken bij Ruitenberg Interieurbouw

Al een aantal jaar prijkt de naam van Ruitenberg Interieurbouw op shirts en reclameborden bij De Meeuwen. Onlangs werd bekend dat Ruitenberg Interieurbouw de komende drie jaar hoofdsponsor zal worden bij De Meeuwen. Een goede reden om weer eens een bezoekje te brengen bij deze trouwe sponsoren.

Ruitenberg Interieurbouw vind je op een steenworpafstand van De Meeuwen, aan de Hoge Eng West nummer 6. En als je bij Ruitenberg binnenstapt weet je precies wat ze al jarenlang zo bijzonder maakt, namelijk de uitzonderlijke kwaliteit. Ruitenberg Interieurbouw ontwerpt en bouwt de keuken die aansluit bij de persoonlijke beleving, ruimte en financiële mogelijkheden van de klant. Iedere keuken wordt met de hand op maat gemaakt. Het hele proces, van ontwerp tot vervaardiging op locatie, wordt op ambachtelijke wijze uitgevoerd.

Naast unieke keukens is Ruitenberg Interieurbouw het adres voor inbouw kasten, kamer-en-suitekasten, bibliotheken, badmeubels, bedrijfs- en hotelbalies, radiatorkasten of lambriseringen. Daarmee heeft Ruitenberg op vrijwel iedere interieurwens een passend antwoord.

Inmiddels is Ruitenberg Interieurbouw al een aantal jaar trouwe sponsor van De Meeuwen. Het contact met De Meeuwen werd gelegd door Jan en Gerda Ruitenberg, en wordt nu verder opgepakt door schoonzoon Rutger van der Ziel en zijn vrouw Angela. Zij zijn bezig met de overname van Ruitenberg Interieurbouw. Na 23 jaar in het bedrijf werkzaam geweest te zijn doen Jan en Gerda dus een stapje terug. Angela legt uit dat de keuze om De Meeuwen te sponsoren een goede is geweest: “De Meeuwen is volgens mij een hele hechte vereniging, je ziet dat daar veel vriendengroepen ontstaan en er heerst een gezellige sfeer. Daar dragen wij als familiebedrijf graag een steentje aan bij. En inmiddels zijn we al bij flink wat Meeuwenleden over de vloer geweest, en hebben we bijvoorbeeld ook de stijlvolle bar in de kantine mogen maken.”

Onder andere Meeuwenlid Arno Brink liet dit jaar zijn keuken ontwerpen en vervaardigen door Ruitenberg Interieurbouw, en was onder de indruk van de professionaliteit en kwaliteit van het familiebedrijf: “Bijzonder knap om te zien dat een ontwerp vanuit een paar pennenstreken veranderd in een schitterende keuken. Van ontwerp tot het plaatsen van de keuken, alles was perfect voor elkaar. Dat kan ik iedereen aanbevelen!”

Onze kinderen korfballen . . .

Deze keer staan er twee gezinnen centraal in de presentatiegids waarvan de kinderen korfballen, maar de ouders nooit gekorfbald hebben.

De familie Bos bestaat uit zes gezinsleden. De ouders, Marlous en Gert-Jan hebben vroeger zelf niet gekorfbald. Maar hun drie dochters, Marit (18), Rianne (16) en Romy (7) zijn zo ongeveer opgegroeid bij De Meeuwen. Broertje Ruben is de uitzondering en doet het liefst aan voetbal.

Marit over korfballen bij De Meeuwen:
'Vroeger heb ik heel veel sporten uitgeprobeerd totdat iemand mij een keer meenam naar een korfbaltraining. Daarna ben ik nooit meer weggegaan bij De Meeuwen. Het leukste aan korfbal bij De Meeuwen is dat je er veel mensen leert kennen en het een gezellige club is. Het is handig dat mijn zusjes en ik dezelfde sport doen. Daardoor ga je sneller bij elkaar kijken. En afgelopen jaar heb ik zelfs een deel van een wedstrijd met mijn zusje gespeeld. Dat is toch wel erg leuk!'

Rianne over haar ambities bij De Meeuwen.
'Ik ben begonnen met korfbal nadat ik mee had gedaan aan het schoolkorfbaltoernooi. Daarna besloot ik dat het zo'n leuke sport was dat ik het zelf wilde gaan doen. Ik speel nu in de A-selectie en hoop ooit toch het eerste te bereiken. En zeg nu zelf, het zou toch leuk zijn als we ooit met z'n allen in het eerste zouden spelen?'

Romy over haar grote zussen.
'Elke keer als mijn zussen een wedstrijd hadden ging ik kijken. Ik vond dat zo leuk dat ik het zelf ook wilde gaan doen. Nu speel ik in de F1 en dat is echt heel leuk. De wedstrijden vind ik het leukste en het liefste win ik. Ooit wil ik ook in het eerste komen samen met mijn zussen!'

De ouders over korfbal en alles wat daarbij komt kijken . . .
'Korfbal is een leuke sport! Op de basisschool deden we zelf ook altijd met de schoolkorfbaltoernooien mee maar omdat we allebei al andere sporten deden (Gert-Jan voetbal en later basketbal, Marlous zwemmen, atletiek en later basketbal) kon er niet nog een sport bij.'

'Het leukst van korfbal is toch wel dat het een gemengde teamsport is en dat het een balsport is. Het zou leuk en handig zijn als alle kinderen op dezelfde sport zitten. Vorig jaar was het de bedoeling dat alle vier de kinderen zouden gaan korfballen. Ruben voetbalt bij SDC maar wilde heel graag komen trainen. Helaas vielen de trainingstijden gelijk, zodat hij maar een paar keer heeft mee kunnen trainen. Voor hem staat voetbal op de eerste plek, maar mocht het toch nog weer eens met trainingstijden uitkomen, dan zou hij zeker weer meedoen!'

'Wij vinden De Meeuwen een gezellige club! Er is een gezellige sfeer. Daarnaast is de jeugdcommissie is erg actief en organiseert veel leuke activiteiten.'
'We proberen bij alle drie in ieder geval alle thuiswedstrijden te kijken. Soms gaan we nog wel eens bij uitwedstrijden kijken als het niet te ver weg is. Sowieso de bepalende wedstrijden en de NK's zijn we, ook verder weg, er altijd bij. We zijn wel fanatiek langs de kant maar ik probeer altijd wel mijn mond te houden. Dit lukt helaas niet altijd . . .'

'We hopen natuurlijk vooral dat de kinderen het plezier in het spel blijven behouden maar verder hoop ik ook dat ze kunnen gaan bereiken wat ze het liefst willen zodat we straks ze alle drie bij het eerste kunnen aanmoedigen.'

Voor de ouders van Robin (17), Tim (11), Sander (9) en Stefan (8) Hazeleger is de keuze op zaterdag erg gemakkelijk. Vier van hun zes kinderen spelen namelijk bij KV de Meeuwen. Zoons Patrick (19) en Lars (3) zijn niet actief bij De Meeuwen. Wat vinden Robin, Tim, Sander en Stefan ervan dat het hele gezin bij De Meeuwen korfbalt? En willen zij ooit bij elkaar in het team komen?

Waarom zijn jullie begonnen met korfballen?
Robin: Ik deed in groep vier 4 mee met schoolkorfbal, toen vond ik het heel erg leuk dus ben ik het seizoen daarop ermee begonnen.
Tim: Omdat mijn broer erop zat.
Sander: Omdat het mij ook wel leuk leek omdat allebei mijn broers er al op zaten.
Stefan: Omdat mijn broers er ook op zaten.

Wat is er zo leuk aan korfbal?
Robin: Ik vind het vooral leuk dat er veel inzicht in zit en dat het veelzijdig is. En natuurlijk dat het gemengd is!
Tim: Ik ook, vooral dat het gemengd is.
Sander: Ik vind de bal onderscheppen en het scoren het leukst.
Stefan: Ik vind het vooral leuk omdat mijn vriendinnetje er ook op zit.

Is het leuk dat (bijna) het hele gezin bij De Meeuwen korfbalt?
Robin: Ja, ik vind het altijd wel gezellig.
Tim: Ja!
Sander: Ja, want dan kan je soms ook wedstrijden kijken van je broers.
Stefan: Ja, ik vind van wel.

Wat wil je bereiken met korfbal?
Robin: Ik wil vooral veel plezier hebben en kijken wat ik allemaal nog kan leren en dan zie ik wel hoe ver ik kom.
Tim: Het allerhoogste niveau oftewel de Korfbal League.
Sander: Ik wil in het Nederlands Team komen.
Stefan: Ik wil veel leren en hopelijk net zo goed worden als mijn broers.

Hoop je ooit bij je broertjes in het team te spelen?
Robin: Ja, dat lijkt me wel leuk, want ik kan het altijd wel prima met ze vinden.
Helaas is dit niet geheel wederzijds. Tim, Sander en Stefan denken hier namelijk net wat anders over.

Tim: Nee, ik zie ze al vaak zat.
Sander: Nee, ik heb al een keer bij Stefan in het team gespeeld en dat ging toen niet echt lekker.
Stefan: Nee, ik wil bij mijn vriendinnetje in het team komen.

Vader en moeder Hazeleger:
'Wij vinden korfbal een leuke sport. Je hebt gemengde teams en 's winters kunnen we lekker binnen blijven. Het is ideaal dat de kinderen op dezelfde sport zitten. Stel je voor dat we elke zaterdag naar 4 verschillende sportverenigingen moeten . . . Pfff!

De Meeuwen als club vinden we heel leuk omdat ze veel regelen voor de jeugd. Wat betreft de sport zien wij de winnaarsmentaliteit terug bij onze kinderen. Zelf zijn wij niet zo sportief maar we vinden het erg leuk om te kijken. We houden er niet van om onze kinderen te coachen vanaf de zijlijn. Dat laten we graag aan de trainers/coaches over. De kinderen worden er vaak erg onrustig van als ze van ouders horen wat ze moeten doen. Maar als het goed gaat geven we wel complimenten hoor! Wij hopen dat de kinderen een leuke en gezellige tijd hebben bij De Meeuwen met een sportief spelletje korfbal.'

De vetste korfbaltruc!

'Probeer deze maar eens na te doen!'

Stap 1

Neem een aanloop zoals je dat ook bij een doorloopbal doet. De aanloop moet niet te kort zijn!

Stap 2

Ontvang de bal op je 'verkeerde' hand. In mijn geval is dat mijn rechterhand, aangezien ik met links gooi.

Stap 3

Haal tijdens de doorloopbal de bal snel achter je rug langs, van je ene hand naar de ander.

Stap 4

Maak de beweging af en gooi de bal met je goede hand omhoog in de korf. Doelpunt!

Let op!

Denk eraan, dit moet snel, anders loop je met de bal en dat mag natuurlijk niet!

Wanneer kan je deze truc goed gebruiken?

'Deze truc kan je goed gebruiken als je in de wedstrijd de bal verkeerd krijgt aangespeeld. Normaal wil je de bal recht voor je hebben, zodat je 'm als een doorloopbal kan afmaken. Soms krijg je de bal echter verkeerd. In dat geval kan je deze truc, als je goed geoefend hebt, toepassen om alsnog een doelpunt te maken.'

Harold Jellema pakt uitdaging aan!

Kan je in het kort wat over jezelf vertellen (werk, relatie)?

'Ik stel me graag even aan u voor. Ik ben Harold Jellema 45 jaar, getrouwd met Ellen en we hebben twee kinderen. Dochter Leah (8) en zoon Kyan (4). We wonen in Tjalleberd een dorpje vlakbij Heerenveen in de provincie Friesland. Ik heb inmiddels 25 jaar onafgebroken trainerservaring met standaard senioren teams uitkomend op verschillende niveaus, maar over het algemeen toch wel het hogere niveau omdat topsport mij aanspreekt.'

'Ik werk in IJlst één van de elf steden in Friesland. Daar geef ik leiding in een metaalverwerkend toelevering bedrijf. We bedienen verschillende sectoren waaronder de chemische-, medische- en zuivelindustrie alsook het openbaar vervoer. We zijn gespecialiseerd in last minute levering!'

Vanwaar de keuze voor De Meeuwen?

'Nadat ik benaderd ben door De Meeuwen heb ik verschillende gesprekken gehad. Met de TC heb ik gesproken waarbij ik een goed beeld heb gekregen van de huidige situatie bij De Meeuwen en ook de toekomstplannen die de vereniging heeft samengevat in de visie 2020. Daarnaast heb ik met de selectie gesproken, waarin ik groepsgewijs de selectie een aantal vragen heb voorgelegd. Op deze vragen heb ik verrassende antwoorden gekregen die passen in het beeld wat mij aanstaat n.l. een selectie die heel goed weet wat ze willen en hoe dat te doen. Deze gesprekken hebben een goed beeld gegeven van de ambitie die de club De Meeuwen heeft en de wil van de selectie om hierin te participeren. Dit heeft ertoe bijgedragen om de keuze voor De Meeuwen te maken!'

'Daarnaast vind ik het plezierig om samen een traject in te gaan wat moet leiden tot het behalen van de ambitie die de vereniging heeft.'

Wat is je stijl van trainen? Geef je je spelers veel vrijheid of zit je jouw spelers dicht op de huid?

'Mijn stijl van trainen geven is dat ik heel duidelijk aangeef wat mijn visie is op het spel en daarin langzaam spelers de ruimte geef om daarin te participeren. Dit houdt in de praktijk in dat ik in de eerste periode heel strikt train om mijn visie helder te maken. Aan de selectie om daar vervolgens zelf een invulling aan te geven. Ik geloof namelijk dat je een team eerst coachbaar moet maken in jouw visie om vervolgens de selectie te laten participeren in/met jouw visie. Hierin geef ik spelers na verloop van tijd veel vrijheid maar in het begin van onze samenwerking vind ik dat men zich moet focussen op het doel en dat is zo snel mogelijk deelgenoot worden van mijn visie!'

Wat zijn je verwachtingen voor het komende seizoen?

'Mijn verwachting van het komend seizoen is dat we individueel en collectief stappen maken richting ons lange termijn doel. De selectie moet worden voorbereid op het niveau in de League! Dit lukt niet in één jaar maar het is wel datgene waar we naar toe werken. Dit is een proces van vallen en opstaan omdat we ons bewust moeten worden van datgene wat we doen en wat voor gevolgen dat heeft.'

'Om een voorbeeld te geven: als aanvaller passeer je iemand over links en het levert een doelpunt op. Dan zeg ik als trainer: "wil je dat nog een keer doen?" Maar als de speler in kwestie zijn actie niet weet te reproduceren dan is dit een moeilijke vraag van de trainer. Hierin zullen we dus stappen moeten maken. Ook om tactisch antwoord te kunnen bieden op de voorkomende speltypes zonder dat we concessies doen aan ons eigen spel, kost de nodige trainingsarbeid. Mijn doel is om aan het einde van het komend seizoen hieraan te voldoen! Wat dit prestatief op korte termijn inhoud vind ik van ondergeschikt belang, het is een kwestie van een lange adem gericht op 2020.'

'Laat duidelijk zijn dat ik me niet verschuil achter de visie 2020 maar je moet, om dit doel te verwezenlijken, wel je prioriteiten juist stellen!'

De Meeuwen wil in 2020 in de Korfbal League spelen. Je hebt op dit niveau gewerkt. Wat ga je doen om de selectie weer een stap richting de League te brengen?

'In de top van het korfbal wordt heel veel getraind. Als ik dat afzet tegen hoeveel we komend jaar gaan trainen dan verliezen we terrein. We zullen ons bewust moeten zijn van de manier waarop we trainen, hier ligt namelijk de sleutel tot succes. Hoe vullen we onze trainingsuren inhoudelijk in en wat is de output hiervan! Daarnaast zal ook de vereniging bewust moeten zijn van dit proces wat moet leiden naar de League. De vereniging heeft gekozen voor deze visie en het is aan ons allen om samen de weg die we willen belopen af te stemmen in haalbaarheid op het tijdspad tot 2020!'

'Hierin roep ik ook de club op om te participeren in onze doelstelling. Een ieder die hierin kan bijdragen nodig ik van harte uit zich te melden en om samen met ons het pad te plaveien richting ons doel!'

RUITENBERG INTERIEURBOUW

Smakelijck Restaurant

INTERSPORT® PUTTEN

KV de Meeuwen
Selectie 2014 - 2015

KV de meeuwen

Harold Jellema (trainer/coach S1)

Jaap van den Brink (trainer/coach S2)

Maikel van den Hoek (verzorger)

Janette de Kruijf (teambegeleider S1)

Theo van Asselt (teambegeleider S2)

Bart Nieuwenweg

Nicolien van Nieuwenhuizen

Thom aan 't Goor

Anouk van Emous

Gerline van den Brink

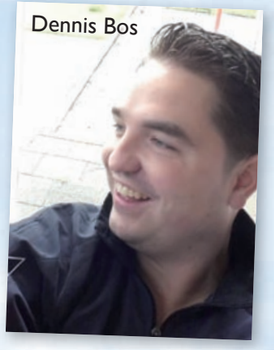
Dennis Bos

Sarien Nieuwenweg

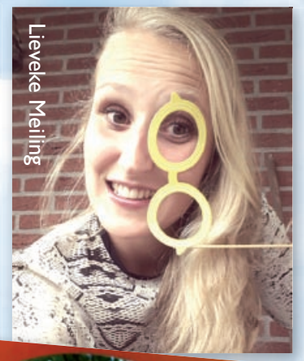
Lieveke Meiling

Marko van Vugt

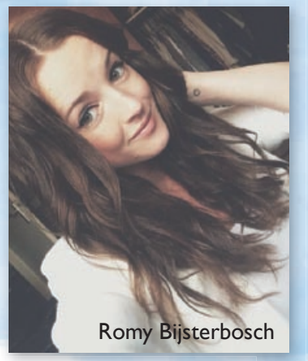
Romy Bijsterbosch

Peter Veldman

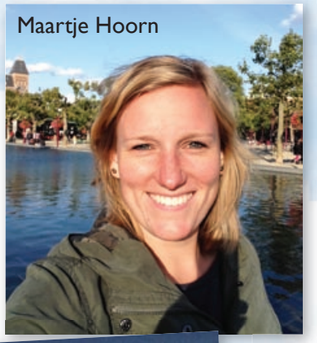
Maartje Hoorn

Lars Mouw

Koen Arendsen

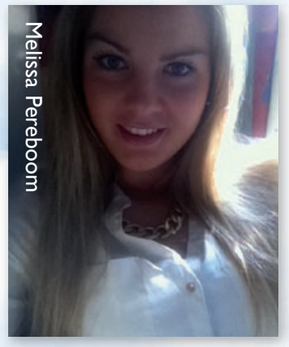
Melissa Pereboom

Danny van Vloten

Chantal Smink

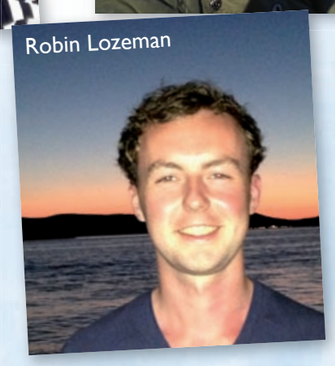
Robin Lozeman

Benny Meijer

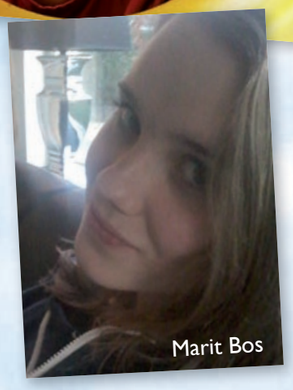
Marit Bos

Hanna Congleton
Richard Tibbesma

Marit van den Ham

De eerste indruk . . .

Van jong naar oud en van nieuw lid tot oudgediende, bij De Meeuwen is het allemaal te vinden. De vereniging biedt plaats voor iedereen die zich aanmeldt. Als oudgediende weet je precies hoe het er bij De Meeuwen aan toe gaat, maar hoe komt de vereniging over op nieuwe leden met jonge kinderen? Wat is hun eerste indruk? Een aantal ouders geven hun mening …

Familie van der Zwaag over De Meeuwen:

Arjette van der Zwaag (40) heeft drie kinderen: Jasmijn (12), Kirsten (10) en Stefan (8). ‘Korfbalvereniging De Meeuwen draagt bij aan het groepsverband waarin kinderen leren omgaan. Ze leren leeftijdsgenoten kennen en leren omgaan met verlies. Bij De Meeuwen zijn al deze ingrediënten te vinden.’ Ook haar kinderen zijn fanatiek aanwezig bij de georganiseerde activiteiten rondom de jeugd. Ze tonen hierin eigen initiatief en vinden het vooral heel gezellig. Coen, de man van Arjette, is ook te vinden op De Meeuwen. Hij is coördinator van het zaal- en veldcommissariaat en tevens de trainer/coach van de D3. Daarnaast zit hij in de faciliteitencommissie. Terwijl hij dit vertelt, geeft hij aan dat hij graag zou zien dat jonge kinderen trainen krijgen van mensen die zelf sterk zijn in het spel. ‘Kinderen kijken hier tegenop en willen dan net zo goed worden. Ik vind het hier goed geregeld en het is leuk dat de kinderen nieuwe kinderen leren kennen en de ouders nieuwe ouders ontmoeten. Dat zorgt toch weer voor extra gezelligheid.’ Op de vraag of er behoefte is om inspraak te hebben binnen de club antwoordt Coen dat hij door het vrijwilligerswerk bij De Meeuwen al een beetje betrokken is. ‘Erbij betrokken worden is nooit verkeerd.’

Marriët de Jong over de vereniging:

Marriët de Jong (43), moeder van Wouter (12), Jasper (10) en Tessa (8), vertelt over haar ervaringen. ‘Ik vind het belangrijk dat mijn kinderen leren omgaan met andere kinderen. Jongens met meisjes en meisjes met jongens. Rond de jeugd worden veel activiteiten georganiseerd.’ Marriët vertelt dat haar kinderen altijd enthousiast zijn om mee te doen aan de activiteiten en vindt het terecht dat De Meeuwen gekozen is tot de leukste vereniging van Putten. ‘De gezelligheid is toch wel een hele leuke toevoeging aan de vereniging.’ Zelf staat Marriët twee keer per seizoen achter de bar.

Ze vindt het fijn dat ze iets terug kan doen voor de vereniging in de vorm van vrijwilligerswerk. Op de vraag of ze misschien inspraak wil hebben over de beslissingen die worden genomen bij De Meeuwen geeft ze het volgende antwoord: ‘Nee, dat hoeft van mij niet. Sport is voor mij, mijn man en de kinderen ontspanning in het weekend. Ik zie ook nergens iets waar ik inspraak op zou willen hebben. Het gaat helemaal prima zo.’ Het enige dat Marriët graag had willen zien is het verplicht stellen van het douchen. ‘Maar dat kan nog komen.’

‘Sport is voor mij, mijn man en de kinderen ontspanning in het weekend. Het gaat helemaal prima zo.’

De familie Rozendaal over De Meeuwen:

Willeke Rozendaal (39) is moeder van Mees (10) en Stephanie (8). Ze zijn pas verhuisd en hun kinderen hebben dit seizoen voor het eerst meegedraaid bij De Meeuwen. Op de vraag wat zij vindt dat de vereniging bijdraagt aan haar kinderen zegt ze dat ze de omgang vooral heel belangrijk vindt. ‘Jongens met meisjes en meisjes met jongens. De kinderen leren om te gaan met verliezen. Het leven gaat niet altijd zoals je wilt. Hierdoor leren ze om te gaan met tegenslagen. Zo kunnen ze deze verwerken in het leven.’ Op de vraag of ze ook vrijwilligerswerk doet bij De Meeuwen antwoordt ze: ‘Ik ga volgend jaar kantinedienst proberen met mijn man Quintijn. Als je lid wordt bij een vereniging weet je eigenlijk automatisch dat je iets terug moet doen voor de vereniging. Dit is zeker niet erg want je moet als ouder helpen waar het kan.’ Terwijl Willeke deze vraag beantwoordt schuift haar man aan. Hij heeft nog wel een tip voor De Meeuwen: ‘Ik zou het heel leuk vinden om een soort van recreanten team te hebben. Eén keer per week, zonder wedstrijden en met vastigheid van de leden die hier in mee willen doen. Mono-korfbal zou bijvoorbeeld een goede optie zijn. De midweek is helaas te vroeg vanwege mijn werk.’ Inspraak bij De Meeuwen hoeven Willeke en Quintijn niet. ‘Het is allemaal goed geregeld en het is natuurlijk in het weekend. Het dient nu als ontspanning en dat mag ook zo blijven. Het gaat goed zo.’

GULIKER'S
GAS- EN OLIEHANDEL BV

GAS OLIE BRANDSTOF

100% tevreden!

Wij stoppen graag veel energie in onze klanten. Onderling vertrouwen en flexibiliteit staan hierbij centraal. D.m.v. innovatie, kwaliteits-controles, opleidingen en 24/7 service, streven wij naar de hoogst mogelijke kwaliteit.

www.gulikerputten.nl

Een volle tank, naar tevredenheid

Tanken hoeft niet altijd een lege portemonnee te betekenen.
Met uw persoonlijke tankpas kunt u 24 uur per dag profiteren van onze voordelige tarieven.

Voortaan stopt u gewoon even bij de Ambachtstraat 16.

Wij stoppen er graag onze energie in.

van de Brug
INT. TANKTRANSPORT BV

samen
werken
aan
succes

Voorthuizerstraat 190
3881 SM PUTTEN
T: 0341-35 81 54
F: 0341-35 68 24

info@vandebrug.nl
www.vandebrug.nl

PARTYCENTRUM
De Huifkar

PARTYCENTRUM - CATERING - PANNENKOEKHUIS
WWW.HUIFKARPUTTEN.NL

netwerk
De Lange & Kortland
notarissen

Uw notaris voor
Putten en omstreken.
Samen kunnen wij meer
voor u betekenen.

Postweg 2, 3881 EC Putten
T (0341) 36 02 04,
E info@delangekortland.nl

www.delangekortland.nl

G-korfbal bij De Meeuwen

Inventarisatie G-korfbal bij De Meeuwen

In mei 2012 kondigde het bestuur van de Meeuwen aan een aantal sportieve ambities vast te willen stellen. Een aantal sportieve doelstellingen en subdoelen zijn inmiddels gaan rollen binnen de vereniging. Eén van de speerpunten: het inrichten van een G-korfbal tak.

'Bij KV de Meeuwen vinden we dat er voor iedereen een plekje moet zijn binnen onze vereniging én iedereen een kans hoort te krijgen om in een team te sporten' vertelt Arian Heinen, coördinator nevenactiviteiten. 'We zijn aan het inventariseren of er in de regio interesse is in G-korfbal in Putten. Alle jongvolwassenen en volwassenen die zichzelf fit genoeg voelen om te gaan sporten, met een verstandelijke, of licht lichamelijk beperking, die niet in een regulier sportteam kunnen functioneren zijn welkom.' Met een aantal andere commissieleden is Arian de afgelopen tijd langs ontmoetings-,vind- en werkplaatsen geweest. 'Helaas hebben we nog niet het gewenste aantal deelnemers kunnen enthousiasmeren voordat we deze tak gaan inrichten, vandaar deze oproep.'

Korfbal is een veelzijdige sport voor jongens én meiden. Je speelt in een team en ontwikkelt snelheid, kracht, uithoudingsvermogen en balvaardigheid. Hierdoor is korfbal niet alleen leuk om te doen, het helpt ook bij de motorische, sociale en cognitieve ontwikkeling. KV de Meeuwen helpt jou graag om lekker in beweging te komen door kennis te maken met de leuke en sociale sport die korfbal is!

Enthousiastelingen kunnen voor meer informatie over de korfbalvereniging en het G-korfbal contact opnemen met Arian Heinen, 06-40 58 20 95 of info@fabh.nl

Welkom bij Meeuwen Beach!

Wie onlangs bij De Meeuwen is geweest, kan het nauwelijks gemist hebben. In het achterste hoekje van onze accommodatie vind je tegenwoordig een grote zandbak. Die zandbak, beter bekend als 'Meeuwen Beach', wordt gebruikt voor beachkorfbal, beachvolleybal en beachvoetbal. Daarmee is het de enige echte beachsportaccomodatie van Putten, en zelfs van de regio. Met gepaste trots presenteren we u een kijkje achter de schermen van Meeuwen Beach!

Halverwege 2013 kwam een groepje enthousiastelingen op het idee om meer te doen bij De Meeuwen dan alleen korfbal. Zo werd het idee geboren om een beachveld aan te leggen op het terrein van De Meeuwen. Volleybalvereniging OMS en voetbalvereniging SDC waren net zo enthousiast, en dus werd besloten om het gezamenlijk op te pakken. Zoals SDC voorzitter Albert de Bruin het mooi verwoordde: 'We zijn als verenigingen steeds op zoek naar vernieuwing. Het aantal sporters loopt terug. We concurreren tegen bankhangen en social media'.

Een aantal plannen, tekeningen en vergaderingen verder was het plaatje compleet. Meeuwen Beach ging er komen. Eind april 2014 werd gestart met de aanleg van het veld, en iets meer dan twee weken later was Meeuwen Beach officieel klaar voor gebruik.

Een paar maanden na de aanleg is inmiddels duidelijk dat Meeuwen Beach voorziet in een behoefte. Wekelijks zijn er groepjes die gebruik maken van het veld en de bijbehorende materialen. Bijvoorbeeld ook tijdens de Puttense Sportmarathon, toen het veld gebruikt werd voor zowel touwtrekken als de beach games – een mix van korfbal, voetbal en volleybal. En inmiddels zijn ook de eerste toernooien georganiseerd, met steeds weer een verrassend grote opkomst. Daarmee is Meeuwen Beach een prachtige aanvulling op het sportaanbod van De Meeuwen, ook als je helemaal niets met korfbal hebt.

Het leuke van Meeuwen Beach is dat iedereen er gebruik van kan maken. Via de website www.meeuwenbeach.nl kun je eenvoudig een veld reserveren, zodat je zeker weet dat je terecht kunt. Om de continuïteit van het veld te verzekeren zijn er wel kosten verbonden aan het gebruik, namelijk € 10,- per veld per uur.

De Puttenaer.nl

Thuis in actueel en betrouwbaar nieuws

Smakelijk eten bij hoofdsponsor

'Een restaurant waar puur en eerlijk wordt gekookt, en waar iedereen welkom is.'

Met ingang van het seizoen 2014/20 prij ken zowel de selectie als de C1 met een nieuwe sponsor op hun borst: restaurant Smakelijck. Geheel volgens het concept van de Puttense auteur en kookboeken-schrijfster Williene Klinck wordt er in dit restaurant alleen gebruik gemaakt van E-nummervrije ingrediënten. Daarnaast kunnen de gasten kiezen uit suikervrije, glutenvrije en vegetarische gerechten. Dat klinkt niet alleen lekker, dat is ook nog eens verantwoord voor de (top)-sporters van De Meeuwen. Ik, Lars Pieper, ging langs bij chef-kok Roland Bruggeman om hem te interviewen over Smakelijck.

Even voorstellen …

'Ik ben Roland Bruggeman, 47 jaar oud, getrouwd met Petra en samen met haar heb ik twee kinderen: Michelle en Robin. Ik ben in Rotterdam geboren, maar opgegroeid in Ede. Ik woon nu al 16 jaar in Putten.'

Hoe bent u bij restaurant Smakelijck terechtgekomen?

'Vorig jaar november zocht ik naar een nieuwe uitdaging op het gebied van koken en via een horecawebsite belandde ik bij een advertentie voor chef-kok in een nieuw te openen restaurant. Hierop schreef ik een sollicitatiebrief en werd ik uitgenodigd voor een gesprek. Dit gesprek verliep positief en ik werd aangenomen. Het concept van Smakelijck kwam later pas ter sprake.'

Ik heb vernomen dat u in het verleden ook een persoonlijke prijs in de wacht heeft gesleept. Kunt u mij hier iets meer over vertellen?

'Dat was niet zozeer een persoonlijke kookprijs, maar meer een teamprestatie. Toentertijd werkte ik bij Restaurant de Salentein als chef-kok. We deden mee aan Proef Amersfoort, een evenement waarbij restaurants uit Amersfoort en omgeving zich kunnen presenteren en hun restaurant kunnen promoten. Hierbij werden kleine gerechtjes verkocht, en één van de door ons gepresenteerde gerechtjes werd door de vakjury als beste beoordeeld.'

Waar haalt u uw culinaire inspiratie vandaan?

'Ik vind het leuk als iedereen meedenkt en ideeën aanbrengt. Verder haal ik veel uit kookboeken, vakbladen en internet. Uiteten gaan bij andere restaurants is ook een goede inspiratiebron.'

Wat is uw persoonlijke favoriet op de menukaart van restaurant Smakelijck?

'Op dit moment is de tarbot mijn favoriet, omdat deze een mooie bereiding heeft en zeer smaakvol is in combinatie met de saus die erbij komt. Zeker een aanrader.'

Welke doelen heeft u voor ogen omtrent restaurant Smakelijck?

'Het hoofddoel voor Smakelijck is natuurlijk om elke dag vol te zitten. Wij proberen ook een restaurant te zijn waar iedereen zich thuis voelt. Dat geldt zowel voor de gasten als voor het personeel.'

En een Michelinster?

'Je wilt natuurlijk altijd het hoogste nastreven, maar op dit moment is dat nog een beetje vroeg daarvoor.

Hoe ziet het restaurant er volgens u over 10 jaar uit?

'Dat is natuurlijk moeilijk te zeggen. Ik hoop dat we voor Putten en omgeving een restaurant zijn waar iedereen graag en regelmatig komt, en dat ze keer op keer tevreden zijn over het eten en de service.'

Intersport Ermelo-Putten

Sinds 2002 is Intersport Ermelo-Putten gevestigd aan de Dorpsstraat 83. John Meijers en zijn zoon Wim Meijers staan samen aan het hoofd van deze mooie sportzaak. Intersport is ook dit jaar weer een van de hoofdsponsors van de selectie van De Meeuwen. Hoog tijd om eens een blik te werpen bij de winkel van deze sponsor. Voor dit interview spraken wij John Meijers.

De mensen achter Intersport

'Al meer dan veertig jaar ben ik bezig in en met sport. Vroeger deed ik dat in Nunspeet en in 2002 ben ik Intersport Putten begonnen. Vijf jaar later is de vestiging in Ermelo erbij gekomen. Vanaf het moment dat deze vestiging is geopend is mijn zoon bij de zaak gekomen. Nu in 2014 gaat mijn zoon steeds meer overnemen en houd ik me bezig met andere dingen zoals mijn eigen sportmassagepraktijk achter de winkel.'

De hoofdsponsor van De Meeuwen

'Sinds kort is mijn zoon getrouwd met een korfbalster van Dindoa. Op die manier zijn wij niet helemaal onbekend met de sport korfbal. Het is mooi om sponsor te zijn van De Meeuwen. De Meeuwen is een club die wel begrijpt hoe het werkt. Als wij wat doen, doet de Meeuwen ook wat voor ons. Het moet van twee kanten komen. Er is veel mogelijk in samenwerking en we kunnen veel voor elkaar betekenen.'

We kunnen veel voor elkaar betekenen

Actie voor Meeuwenleden

'Aan het begin van het seizoen hebben wij altijd een speciale actie zodat leden van De Meeuwen met een goede korting korfbalschoenen kunnen kopen. Tegenwoordig hebben wij ook een actie met trainingspakken. Leden van De Meeuwen kunnen een trainingspak met logo van De Meeuwen bestellen en hier kan zelfs hun naam op bedrukt worden. Het bedrukken doen wij bij Intersport zelf. Hierdoor kunnen wij de trainingspakken heel snel leveren. Wij willen graag eenheid van tenue binnen een vereniging. Deze actie met de trainingspakken maakt dat voor iedereen mogelijk voor een heel redelijke prijs.'

Professioneel advies op maat bij Intersport

'Bij Intersport kunnen mensen terecht voor goed advies. Korfbal is een blessuregevoelige sport en daarom is het belangrijk dat spelers producten van goede kwaliteit hebben. Wij hebben speciale middelen om u vakkundig advies te geven op het gebied van tubes/compressiekousen, zolen en braces. Zo hebben wij het programma Fit For Free. Hierbij maken wij een voetanalyse en kunnen naar aanleiding daarvan speciale zolen voor in de schoenen maken.'

Tubes/ Compressie-kousen

Zere schenen? Tubes verhogen de sportprestaties en zijn herstel bevorderend. Bij Intersport worden uw schenen vakkundig opgemeten voor de juiste pasvorm!

Bij vermelding lidmaatschap De Meeuwen 10% korting!

Erik van Hulsteijn gaat de uitdaging met de A-selectie aan!

Vanaf dit seizoen ben ik trainer/coach van de Meeuwen A1. Mijn naam is Erik van Hulsteijn, 30 jaar en sinds kort woonachtig in Putten. In het dagelijkse leven ben ik Import manager van Nederland bij Maersk Line. De grootste rederij (containervervoerder) ter wereld. De afgelopen jaren ben ik trainer geweest bij KCR uit Ridderkerk (o.a. A2 en A1) en heb ik zelf 12 jaar in het 1e gespeeld van KCR en haar voorganger Sagitta. Een leuk detail is van mijn laatste doelpunt als speler van KCR1. Dat was een 'one hander' achter de korf tegen Sparta Nijkerk.

Aangezien ik deze zomer verhuisd ben naar Putten en ik me graag met korfbal bezig houd, ben ik gaan kijken wat er in Putten mogelijk was. Na een aantal zeer positieve gesprekken hebben we besloten met elkaar in zee te gaan en zal ik dus de A1 van de Meeuwen gaan coachen en daarnaast samen met de trainers van de A2 de volledige A-selectie trainen geven. Het is erg fijn dat de Meeuwen in Putten zitten, dus dichtbij huis is. Maar misschien is het nog wel belangrijker dat er veel potentie en kwaliteit rondloopt bij de jeugd van De Meeuwen. Ik heb dit gelukkig al kunnen merken aan het einde van vorig seizoen toen we nog een aantal weken getraind hebben met de nieuwe selectie. De A-selectie is een goede groep die graag wil leren om zo goede resultaten te boeken, maar waar ook gezelligheid belangrijk is. Precies zoals ik het ook graag zie.

Al snel merkte ik dat er een goede wisselwerking is met de andere trainers van de A-selectie en de TC. We hebben allemaal dezelfde doelen voor ogen.

Al snel merkte ik dat er een goede wisselwerking is met de andere trainers van de A-selectie en de TC. We hebben allemaal dezelfde doelen voor ogen. Voor mij is het belangrijk dat de A-selectie als groep naar een hoger plan gaat. Ik staar me dan ook niet blind op alleen de A1, maar wil graag ook met A2 de stappen gaan maken. Het lijkt me daarom een enorme uitdaging om mee te helpen om de verschillende doelen te verwezenlijken van de vereniging en hierin een rol te spelen.

In Putten wonen betekent natuurlijk niet alleen veel korfbal, maar ook aanpassen. Zo probeer ik een soort van Putters te praten. Ik praat bijvoorbeeld nu over een peerd in plaats van een paard. Helaas gaat het me niet altijd zo goed af. Mijn schoonvader had het eens over spie kertjes in de badkamer. Ik dacht dat het over boxen ging, dus begon enthousiast mee te praten. Achteraf bleek het over spijkers te gaan. Andersom geldt overigens hetzelfde. Bij KCR gebruikte ik aansteun in plaats van aangeef. Dat is iets wat ik nog even moet afleren. Het platteland is voor mij ook minder bekend. Ik zie hier veel nieuwe dingen en merk dat ik eigenlijk niet zoveel weet van de natuur. Ook ben ik niet erg handig. Tijdens het verbouwen van ons huis was ik vooral aan het managen. Zoals je ziet zijn er nog genoeg uitdagingen hier in het mooie Putten!

Businessclub KV de Meeuwen

De Businessclub van KV de Meeuwen is en blijft een club van ondernemers, waarbij het stevige fundament dat in 1999 is gelegd door de vriendenclub een prachtig uitgangspunt is.

Door de jaren heen zijn de leden goede relaties geworden, zowel op persoonlijk als op het zakelijke vlak. Relaties die de Meeuwen een warm hart toedragen.
De sponsorgelden die beschikbaar zijn, worden verdeeld over jeugd, selectie en de Businessclub activiteiten.

KV de Meeuwen heeft de prachtige ambitie voor de toekomst uitgesproken, namelijk om te groeien naar een Korfbal-LeagueClub in 2020. Ook de Businessclub wil blijven groeien om zo KV de Meeuwen financieel te kunnen blijven steunen om de nieuwe ambitie waar te maken.
Sponsors vinden is tegenwoordig geen vanzelfsprekendheid meer dat weet inmiddels menigeen.
Op dit moment bestaat de Businessclub uit 26 leden en we zijn blij dat we dit jaar naast afscheid van een aantal leden ook weer nieuwe leden hebben mogen verwelkomen.
Wij heten dan ook Draad, Accent CopyCenter en Brons Schilderwerken van harte welkom bij de club.

Om ook in de toekomst groei van het aantal leden te kunnen blijven genereren is het belangrijk om het zakelijke karakter van de club te versterken.
Het zakelijke karakter creëren we door een aantal activiteiten per jaar met elkaar te ondernemen. Deze activiteiten biedt de leden een platform om elkaar te ontmoeten, elkaar te inspireren en ook zakelijk met elkaar ideeën uit te wisselen. Dit heeft inmiddels geleid tot mooie zakelijke samenwerkingen.

Wilt u meer informatie of lid worden van de businessclub? Neem dan contact op met Erwin Zwaan, 06 34 94 27 55

We staan nu weer aan de start van een nieuw seizoen 2014-2015, een seizoen waarin we allemaal willen presteren en plezier beleven in wat we doen, zowel zakelijk als sportief …

Henri Lubbersen
Voorzitter Businessclub
KV de Meeuwen

De agenda

November 2014
Start Zaalcompetitie
Diner met partner en bezoek eerste thuiswedstrijd Meeuwen 1

Januari 2015
Bedrijfsbezoek

April 2015
Zakelijk seminar voor leden en introducees

Juni 2015
Jaarlijkse daguitje voor leden en partners

Accent Graficenter

Scoor met reclame van nu

De ondernemer van nu zoekt

- ***Nieuwe kansen in de markt***
- ***Een beter klantcontact***
- ***Meer omzet***

Je ziet jezelf als ondernemer van nu? Dan heb je concrete plannen en wil je deze waarmaken. Je maakt daarom reclame van nu. Doelgericht en via meerdere communicatiekanalen. In print, internet, mobiele applicaties en social media. Maar waar vind je inspiratie en kennis? Wat werkt het best om je plannen waar te maken?

Richard van der Poll (47) is ruim 18 jaar ondernemer en denkt hierover graag mee. Zijn bedrijf Accent Graficenter is door de jaren gegroeid van drukkerij tot allround reclamebedrijf. Accent belettert o.a. auto's en reclameborden, drukt huisstijlen, brochures, print XXL formaat en gepersonaliseerde mailings, gecombineerd met nieuwe media zoals persoonlijke actiewebsites. 'We denken doelgericht mee op inhoud en zorgen dat alles qua vormgeving op elkaar is afgestemd'.

Communicatiehuis
Accent is gevestigd in het Communicatiehuis aan de Hoge Eng Oost. Hier vind je reclamemensen met een brede visie die je verder helpen met je communicatieplan. Bijvoorbeeld met onderzoek, vormgeving, tekst-, foto- en videoproductie en uiteraard online marketing. 'Als aanspreekpunt houd ik de regie en zorg dat deadlines worden gehaald. Samen komen we tot een effectieve oplossing. Met reclame van nu.'

Drukken en printen
Reproservice
Direct marketing
Reclamebeletteringen
Digital signing
Nieuwe media

Richard van der Poll
Regisseur van marketingcommunicatie

accent GRAFICENTER
Hoge Eng Oost 24 , Putten
(0341) 35 77 77 | www.graficenter.nl

Smakelijck
Restaurant

• E-NUMMERVRIJ • GLUTENVRIJ • WITMEELVRIJ • ZONDER GERAFFINEERDE SUIKERS

GRATIS koffie of thee

Tegen inlevering van deze coupon ontvangt u na uw driegangendiner **gratis** een feestelijk aangekleed kopje koffie of thee.

Puur genieten in Putten

Geen e-nummers, wél uitbundig tafelen!

Restaurant Smakelijck, dat is puur genieten van **eerlijke gastronomie**. In een gastvrije en sfeervolle ambiance schotelen wij u de fijnste gerechten voor. Culinaire hoogstandjes met **Veluwse ingrediënten**. Waarom ingrediënten toevoegen als de natuur ons zoveel **smaak en kleur** te bieden heeft? Dat is Smakelijck, **pure en eerlijke** gerechten: e-nummervrij en meestal ook glutenvrij, witmeelvrij en zonder geraffineerde suikers. Kom maar eens proeven hoe heerlijk eerlijk is. Hartelijk welkom!

Roland Bruggeman
chef-kok Restaurant Smakelijck
Williene Klinck
blogauteur en schrijfster Smakelijck

Harderwijkerstraat 14, 3881 EH Putten, 0341-351256 - ma. - za. vanaf 12.00 uur

www.restaurantsmakelijck.nl

Dé sportspecialist voor u en uw vereniging!

Gespecialiseerd in het aanmenten van

HERZOG

compressiekousen en tubes

INTERSPORT®
ERMELO - PUTTEN
Stationsstraat 108 Dorpsstraat 83